Dorfgschichtä Ennetmoos

Geschichten und viel Interessantes aus unserem Dorf

FILLIGER
& PARTNER

Trockenbau,
Stuckaturen,
Innere- und äussere
Gipserarbeiten,
Isolationen und
Malerarbeiten

Ennetmoos / Emmenbrücke, www.filliger-partner.ch

waserelektrotechnik GmbH

Elektroinstallationskontrollen für
• Landwirtschaft
• Wohn- und Gewerbebauten

Joe Waser, Bergisrüti, 6372 Ennetmoos
Telefon 041 610 99 00 Natel 079 343 17 18 waserelektrotechnik@gmail.com

SUBARU

Subaru XV 4x4
mit CHF 3500.– Lagerprämie!
Sofort lieferbar!

VM Cars
VM-Cars GmbH
Talstrasse 4
6372 Ennetmoos
Tel. +41 41 612 03 03
verkauf@vm-cars.ch
www.vm-cars.ch

DIE SUBARU-VORTEILE
• Symmetrischer 4x4-Antrieb
• X-MODE für noch bessere Traktion und Kontrolle
• EyeSight für mehr Sicherheit

Subaru XV 2.0i e-Boxer AWD Luxury, 150/16,7 PS, Energieeffizienz-Kategorie E,
CO2-Emission kombiniert: 180 g/km, Treibstoffverbrauch kombiniert: 7,9 l/100km

TEFFLI-RALLY
SINCE 2000

PROGRAMM

GUANO APES
TALCO
Pablo Infernal

Fighter V

The Five

Slaves for the Queens

Trio St. Jakob

3Fach Hirsche

VOLLGAS IN ENNETMOOS

Freuen wir uns wieder auf das Schöne im Leben!
12. / 13. August 2022 – teffli-rally.ch

#tefflirally
Bild: ZERO

ENNETMOOS – LÄNDLICHER CHARME UND HIGHTECH-INDUSTRIEN

Markant prägt der ländliche Charakter die verschiedenartigen Landschaftsbilder von Ennetmoos. Beim genaueren Hinsehen kann auch Unerwartetes entdeckt werden.

Zwischen der Westflanke des Stanserhorns und dem Alpnachersee liegt weitherum sichtbar der Mueterschwandenberg, nebst dem Rotzberg ein eigentliches landschaftliches Wahrzeichen. Zuoberst auf der Liegenschaft Zingel steht markant der Sender auf über 859 Meter über Meer, auf der schroffen, gegen Norden gerichteten Felswand, in der sich gegen Osten auch das Drachenloch verbirgt. Die Aussicht ist phänomenal, die Bergketten rundherum, der Stanser Talboden, der Sarner-, Alpnacher- und Vierwaldstättersee begeistern immer wieder die vielen Wanderer. Zum Verweilen laden die Sitzbänke und der Grillplatz ein. Im September 1975 ist das Kreuz eingeweiht worden. Es ist ein Gemeinschaftswerk der Jugend Ennetmoos und mahnt uns zur Besinnung, um Schutz und Hilfe.

Auf dem zum Teil kargen, mit wenig Humus bedeckten Felsen aus Alpenkalk ist die Landwirtschaft heimisch. Milchwirtschaft und Mutterkuhhaltung sind die Haupteinnahmequellen, zwei Campings, eine Besenbeiz und Übernachten im Zelt, Mittelvorsäss, ergänzen das touristische Angebot. Im Gebiet Rütli und Vorsäss ist in den vergangenen 30 Jahren ein eigentliches Siedlungsgebiet, das «Mueterschwandenberg-Dörfli», entstanden. Die Erschliessung erfolgt über die kurz vor der Kantonsgrenze abzweigende Mueterschwandenberg-Strasse und von Alpnach her über die Polenstrasse, die Ennetmoos mit Alpnach verbindet. In den Jahren 1942 und 1943 waren in einem Lager in Ennetmoos rund 120 polnische Internierte untergebracht. Sie bauten die Strasse nach Alpnach, weshalb sie Polenstrasse genannt wurde. Vor dem zweiten Weltkrieg nutzte die Ennetmooser Bevölkerung die 85 Hektar grosse Riedfläche als Streuland. Eine anderweitige Nutzung gestaltete sich schwierig, denn diese Fläche besteht aus torfigem und lehmigen Boden. Die Beschaffenheit ist auf einen ausgetrockneten See zurückzuführen. So musste das Ried zuerst trockengelegt werden. In zwei Etappen ist das Ried in den ersten beiden Wintern durch Kanäle und Drainagen entwässert worden. Die polnischen Internierten leisteten ausserordentlich harte Arbeit.

Trockensteinmauern auf Mueterschwandenberg – Lebensräume für spezielle Pflanzen- und Tierarten

Drachenried

Stuckatura Antonini

www.**stuckatura-antonini**.ch

IHRE SPEZIALISTEN IM BEREICH FARBE – VERPUTZ – KUNDENDIENST – VERMIETUNG HEBEBÜHNE

Wohnungswechsel

Sie benötigen Hilfe bei Ihrer alten oder neuen Wohnung an Wänden und Decken. Wir sind flexibel und flicken Ihnen alle Risse, Löcher mit fachgerechtem Material. Anpass- und Zuputzarbeiten, Farbretuschen und Anstriche.

Kleinere Umbauten

Ob Küchen, Wohnraum, Keller, Büro, Ladenumbau, Ferienwohnung. Eine gute Planung und Besichtigung vor Ort ist notwendig, um Ihnen eine fachgerechte Arbeit anzubieten.

Vermietung Hebebühne

Unsere Hebebühne kommt auch in Ihren Hinterhof oder Garten. Der Speziallift unterstützt Sie auf der Höhe bis 17 Meter an Fassaden, Untersichten, Brüstungen, Fenstern. Besichtigung vor Ort ist kostenlos. Transport, Installation, Vermietung wird nur mit eigenem Personal angeboten.

Das Spezialistenteam von Stuckatura Antonini steht Ihnen in vielen Bereichen rund um das Maler- und Gipserhandwerk kompetent zur Verfügung. Kostengünstig, speditiv, flexibel.

Ihr Spezialist im Umbau

Stuckatura Antonini AG · Bettistrasse 1 · CH-6372 Ennetmoos
www.stuckatura-antonini.ch · mail@stuckatura-antonini.ch · Telefon 041 611 00 77

KLEINER HOF MIT GROSSEN ZIELEN – ODER VIELFALT AUF KLEINER FLÄCHE

«Die Natur ist unsere Lebensgrundlage, eine hohe Biodiversität ist wie eine Lebensversicherung für uns und künftige Generationen», sind Anita Z'Rotz und Martin von Holzen vom Hof Murmatt überzeugt.

In die Vision, auf ihrem kleinen Bio-Hof eine grosse Vielfalt an Lebensmitteln zu erzielen, haben sie die letzten Jahre viel Herzblut gesteckt. Dabei ist es ihnen wichtig, möglichst naturnah, bodenschonend und respektvoll mit den vorhandenen Ressourcen umzugehen.

Sie investierten einiges in die Umstrukturierung der Tierhaltung sowie in die Betriebszweige Direktvermarktung und Hofgastronomie. Der Hof Murmatt ist heute ein Mutterkuhbetrieb mit 8 Grauviehkühen und ihren Kälbern. Ein jährlich wachsender Hochstamm-Obstgarten, ergänzt mit zahlreichen einheimischen Wildobstgehölzen und Stauden, gehört ebenso zum Hof wie vier Bienenvölker, zwei Laufenten und natürlich der grosse Gemüsegarten.

Im Gästeraum «Spycher Hofkulinarik», der Platz für Gruppen von 10 bis 30 Personen bietet, kommt die ganze Wertschöpfung – alles was auf dem Betrieb wächst und gedeiht – zusammen. Der Spycher ist sozusagen das Herzstück vom Hof. Erntefrisches Gemüse, Kräuter und Blüten, Beeren und Obst, das eigene Bio-Jungrindfleisch, Most und Sirup, selbst die Tischdekorationen holt Anita vom Frühling bis in den Spätherbst von Wiese und Blumengarten direkt auf den Tisch.

Dann kam der Lockdown und die Gäste blieben aus. Dieses «gewonnene» Zeitfenster nutzten Martin und Anita, um ein lang ersehntes Projekt zu realisieren. Ein Abo mit einem reichhaltigen Angebot an frischem Bio-Gemüse. Seit dem Mai 21 liefern sie vom Frühling bis Ende November wöchentlich Körbe voller Gemüse aus eigenem Anbau an Haushalte in nächster Umgebung. Die Nachfrage ist überwältigend. Wir haben kaum Werbung gemacht und konnten innert zwei

Martin von Holzen mit Anita Z'Rotz *Bild von Jana Avanizi*

Wochen alle Plätze besetzen. Auch im zweiten Abo-Jahr sind trotz Anbau-Vergrösserung alle Abos vergeben. Die Nähe zur Kundschaft trägt enorm viel dazu bei, das Verständnis zwischen Konsument(inn)en und Produzent(inn)en zu fördern, da sind sich Martin und Anita sicher. Sie investieren deshalb viel Zeit, ihren Kund(inn)en Hintergrundinformationen zur kleinbäuerlichen Produktion und allem, was dies beinhaltet, mitzugeben. Das zahlt sich schlussendlich aus. Die Produkte erhalten so ein «Gesicht» und die Konsumierenden sind bereit, einen angemessenen Preis dafür zu bezahlen. Wir sind überzeugt, dass der Gemüseanbau auf kleiner Fläche für viele Bauernfamilien, insbesondere Nebenerwerbsbetrieben, eine grosse Chance sein kann, mit verhältnismässig wenig Investment ein sicheres Einkommen zu erwirtschaften.

Für Anita und Martin geht dieses Jahr ein grosses Ziel in Erfüllung. Dank der vollständigen Direktvermarktung von ihrem vielfältigen Angebot können sie heute fast gänzlich von ihrem 6.25 Hektaren kleinen Hof leben.

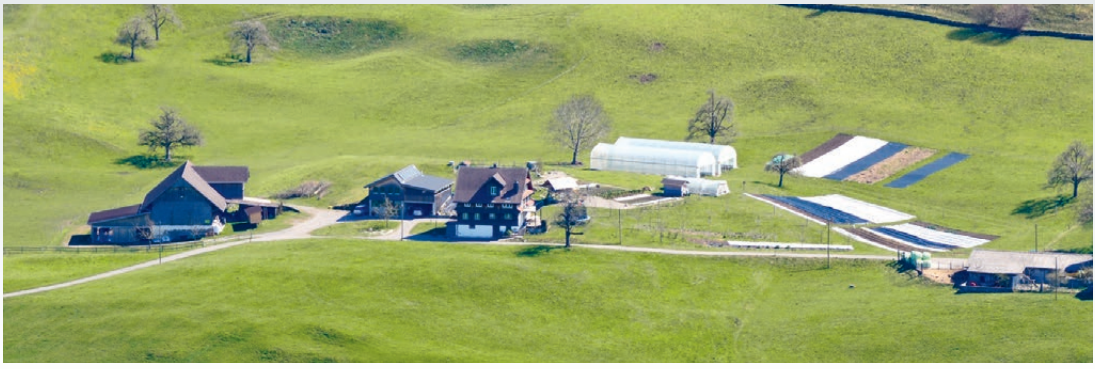

Hof Murmatt vom Mueterschwandenberg

Ich bin für Sie da in Stans, Ennetmoos, Beckenried und Oberdorf.

Marco Brülisauer, Versicherungs- und Vorsorgeberater
T 041 618 83 02, M 077 427 27 03, marco.bruelisauer@mobiliar.ch

Agentur Nidwalden
Riedenmatt 2, 6370 Stans
T 041 610 77 77
stans@mobiliar.ch

mobiliar.ch

die Mobiliar

1210708

Wie versichere ich meine Drohne?

Sie schweben leicht durch die Luft und überblicken ganze Landstriche: Drohnen und Multicopter. Was Sie als Besitzer wissen müssen und wie Sie sich gut absichern können, lesen Sie hier.

Versichert gegen Beschädigung
Eine Drohne gehört zu Ihrem Hausrat – genauso wie das Fahrrad oder das Handy. Entsprechend ist Ihr Fluggerät mit einer Hausrat-Kaskoversicherung gegen Beschädigung versichert, die Sie selber verursacht haben. Sie ist eine Zusatzdeckung zu Ihrer Hausratversicherung.

Haftpflichtversicherung ist Pflicht
Eine Haftpflichtversicherung schützt Sie vor Forderungen, die von Drittpersonen gestellt werden, welche durch Ihr Flugobjekt einen Personen- oder Sachschaden erlitten haben. Bei der Mobiliar sind Drohnen von bis zu 30 kg in der Grunddeckung enthalten.

Schweizerische Vorschriften
Das UVEK schreibt vor, dass Sie mit einem Fluggerät zwischen 0,5 und 30 kg eine Haftpflichtversicherungsumme von mindestens 1 Mio. Franken aufweisen müssen. Ebenfalls müssen Sie den Versicherungsnachweis beim Gebrauch der Drohne stets mitführen.

mobiliar.ch

Generalagentur
Obwalden und Nidwalden
Bahnhofplatz 4, 6061 Sarnen

die Mobiliar

1372200

ALLES ANDERE ALS EIN «GÜSELHAUFEN»

Vom höchsten Ennetmooser Punkt, dem 1898 Meter hohen Stanserhorn, ist die Deponie Cholwald, unmittelbar an der Polenstrasse gelegen und vom Kehrichtverwertungsverband Nidwalden betrieben, sehr gut sichtbar. Mehrere hundert Kilogramm Hausmüll produziert jeder Schweizer Bürger pro Jahr. Abfälle, die wertvolle Rohstoffe und Energie, aber auch gefährliche Schadstoffe enthalten. Siedlungs- und Gewerbeabfälle so zu entsorgen, dass Boden, Wasser und Luft nicht verunreinigt werden, ist die Aufgabe der Deponien. Ist unter Laien von einer Abfalldeponie die Rede, denken viele an Verkehr, Staub, Lärm, Gestank, verschmutzte Flüsse und kontaminiertes Grundwasser. Ein wegweisender Pioniergeist zeichnet die Betreiber der Deponie Cholwald aus. Der Betrieb Cholwald ist es, dem von jeher der Ruf vorauseilt, beständig neue Wege zu gehen, um Abfälle noch schneller und sicherer in endlagerfähige Stoffe abzubauen. Wie sehr sich dieser Pioniergeist auszahlt, belegen nicht zuletzt seit Jahren die Ergebnisse des fachkompetenten Monitorings, das der Deponie Emissionen weit unter den gesetzlichen Grenzwerten attestiert.

ETAPPENWEISER AUSBAU

In drei Etappen ist die Deponie seit gut 60 Jahren aufgefüllt worden. Seit dem Frühling 2014 ist die Deponie vier in Betrieb. Jede Deponie-Generation profitierte aus den Erkenntnissen der bereits betriebenen Deponien. Bei der Deponie vier entstand auf einer Fläche von 15'000 Quadratmetern Platz für total rund 430'000 Kubikmeter nicht brennbarer Abfälle, betrieben vom Kehrichtverwertungs-Verband Nidwalden (KVV) und vom Entsorgungszweckverband Obwalden. Brennbare Abfälle werden seit 2000 im Cholwald keine mehr deponiert. Diese gehören in Kehrichtverbrennungsanlagen (z.B. Luzern), wie das Gesetz vorschreibt. Im Gegenzug nimmt die Deponie Cholwald nicht brennbare Abfälle aus dem Raum Innerschweiz auf. Dazu gehört verunreinigtes Aushubmaterial, Schmutzrückstände von Strassen, Brandschutt, Material von Kugelfängen von Schiessständen oder Asche aus der Holzverbrennung sowie Asche von verbranntem Klärschlamm.

FÜR DIE UMWELT

Im Cholwald herrschen nach der fachgerechten Rekultivierung des Areals sehr gute Bedingungen für die (Wieder-) Ansiedlung von Amphibien, wie Fröschen, Kröten, Molchen und Salamandern in artgerechten Teichanlagen. Einwandfrei funktionierte auch die Betriebsphase der Deponie zwei. Die durch den Abbau produzierten Deponiegase wurden abgesaugt und im Deponiegas-Kraftwerk in Strom umgewandelt. Pro Tonne Abfall konnten so bis zu 170 einträgliche Kilowattstunden in das Netz des EWN eingespeist werden. Zum Betrieb gehören auch zum Teil nicht sichtbare Bauwerke, die aber von grosser Wichtigkeit sind, wie der Schacht in Deponie drei mit 35 m Tiefe zur Aufnahme der Kontroll- und Regel-Armaturen für Gas und Sickerwasser oder der 370 Meter lange Werkleitungsstollen zur Ableitung von Sickerwasser in die ARA Alpnach und von Regen und Hangwasser in die Sarneraa.

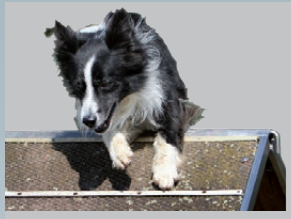

AS Mahima

Der Treffpunkt für
grosse und kleine Hunde mit ihren Menschen

Agility- und Hundeschule

mit eigener Trainingshalle (Teppichboden)
eingezäuntem Aussenplatz mit Flutlichtanlage (Schnitzelboden)
grosser Trainingswiese

- Agilitykurse in allen Klassen
- Agility-Junghundekurse
- Hoopers-Agility
- Familiensporthund plus
- Welpen- und Junghundekurse
- Aufbaukurs Familien- und Sporthund
- Begleithundekurse
- Privat-Lektionen

Vermietung Halle, Trainingsplätze und Seminarraum

Infos unter:
www.as-mahima.ch

HEY
ENNETMOOS
DU BIST
GIGA!

NUTZE JETZT DEN
GIGASPEED
AUS NIDWALDEN!

GIGA-NW.CH

KFN Kommunikation für Nidwalden

Da Pippo

-Täglich wechselnde Mittagsmenü ab CHF 16,50
-Gratis-Parkplätze vorm Haus
-Spielplatz und Kinderspielecke

Gerne organisieren wir Ihre Personalfeiern, Weihnachtsveranstaltungen und Familienfeste

Filippo Forestiero & Team freuen sich auf Ihren Besuch

Ristorante Pizzeria da Pippo
Gruobstrasse 1, 6372 Ennetmoos
Telefon 041 530 42 46
www.pizzeriadapippo.ch

Hinterbach in Ennetmoos, Foto: Christina Bucher

Velotouren in der Region Ob- und Nidwalden

Mueterschwandenberg Velotour

Diese abwechslungsreiche Tour führt vom Kantonshauptort Stans durch die Rotzschlucht zum lieblichen Drachenried, hinauf auf den Mueterschwandenberg.

Start der Tour: Stans

Ende der Tour: Mueterschwandenberg

Wegbeschreibung

Start am Bahnhof in Stans. Dann via Stansstaderstrasse – Ennetmooserstrasse – Kantonsspital zum Galgenried. Durch die Rotzschlucht empfiehlt es sich, auf dem kurzen, steilen Abschnitt das Velo zu schieben. Für E-Bike Fahrer ist dieser Aufstieg bequem zu bewältigen. Oben angekommen präsentiert sich die liebliche Landschaft vom Drachenried, in der Gemeinde Ennetmoos. Via St. Jakob geht's auf den Mueterschwandenberg. Vom Bauernhof Zingel bis zum Aussichtspunkt muss das Velo eine kurze Strecke geschoben werden. Oben angekommen, geniesst man eine freie Sicht auf Pilatus, Rigi und Stanserhorn sowie über den Vierwaldstättersee.

Rotzschlucht-Tunnel

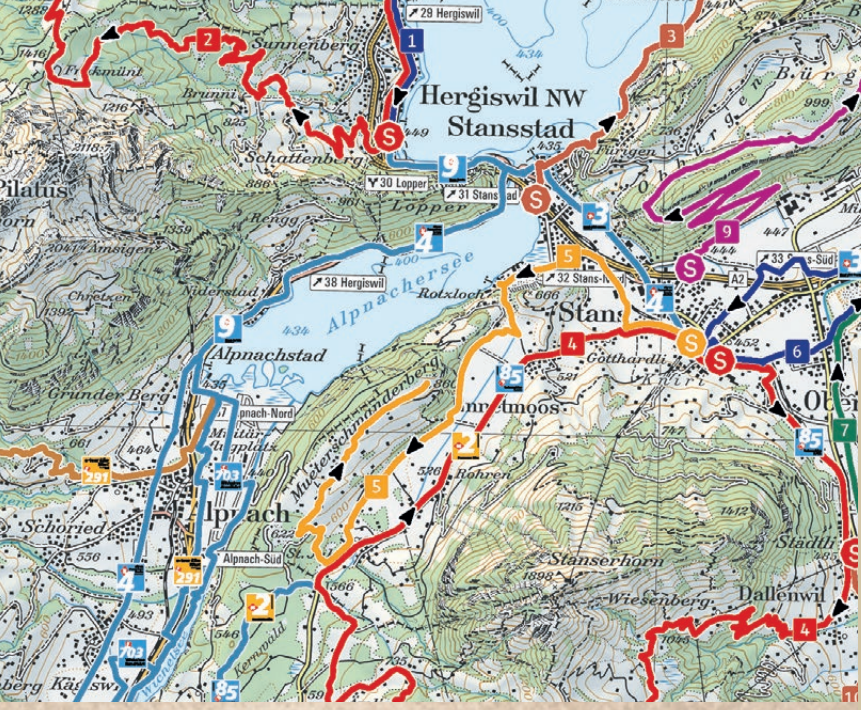

5: Velotour
Leicht
Länge: 12.9 km
Dauer: 1 h 30 min

Kulinarik-Tipp

Drachenried-Lädeli, Ennetmoos
Wer im Drachenried unterwegs ist, für den lohnt sich ein Abstecher in das Spezialitäten-Lädeli. Hier gibt es hausgemachten Sirup, Eierkirsch, Straussenfleisch und vieles mehr. Gerne können Sie auch Ihr eigenes Geschenkkörbli oder Geschenkkistli zusammenstellen.
drachenried.ch

Spezialitäten aus dem Drachenried

Rund ums Velo:

Velo

Bike

Bikeshops

Bikeguides

Bikehotels

Restaurants

Velokarte OW & NW bestellen
nidwalden.com/prospekte

NIDWALDEN TOURISMUS

Nidwalden Tourismus
Bahnhofplatz 2
6370 Stans

+41 41 610 88 33
info@nidwalden.com
nidwalden.com

EIN PARADIES FÜR TIERE

Praktisch auf der Kantonsgrenze zwischen Ennetmoos und Kerns liegt das Grundstück «Chabisstein» mit Eintrag «Paradiesli». Wie es der Name schon sagt, auf dem Grundstück ist im Jahre 2000 aus dem alten Schweinestall ein Tierheim entstanden, ein Paradies für Tiere. Engagement, Professionalität und das Eingehen auf die individuellen Bedürfnisse der Tiere – diese Werte kennzeichnen die Arbeit im Paradiesli. In den 22 Jahren seines Bestehens ist das Tierheim eine Institution geworden, der grösste Anerkennung gebührt. Die Mitarbeitenden im Tierheim für Ob-/ Nidwalden und Uri leben den Tierschutzgedanken mit Herz und Seele, kümmern sich um Tiere in Not und nehmen auch Tiere als Feriengäste auf. Ebenso ist die Vermittlung von Tieren zu einem wichtigen Eckpfeiler des Engagements im Paradiesli geworden. Pro Jahr finden durchschnittlich 200 bis 250 notleidende Tiere Zuflucht im Paradiesli. Das Tierheim kann mit seiner Infrastruktur rund 60 Hunde aufnehmen, 80 Katzen und 40 Nager.

HOHE FACHLICHE KOMPETENZ

Das Herz gehört den Tieren, welche in Not geraten sind, ihnen wird immer gerne mit viel Liebe Zuflucht gewährt. Die Mitarbeiterinnen sind das Herzstück des Tierheims. Sie sind alles ausgebildete Tierpflegerinnen, im Paradiesli werden auch Lernende zu Tierpflegern ausgebildet. Der Kopf des Teams ist Stiftungsratspräsident / Veterinär Dr. Klaus Odermatt. Er hat das Tierheim aufgebaut und laufend betreut. Dr. Klaus Odermatt begleitet das Team mit Fachwissen und Weitsicht, er ist der Entscheidungsträger.

LAUFEND BAULICHE ERWEITERUNGEN

Damit pro Jahr durchschnittlich 250 bis 300 notleidende Tiere, vorwiegend aus Ob- und Nidwalden, Zuflucht finden, sind laufend Erweiterungen notwendig. Sechs grosszügige Auslaufboxen à 45 m² konnten im Jahre 2012 realisiert werden. Der Zahn der Zeit nagt auch am Tierheim, im Jahre 2013 / 2014 wurden sämtliche Hundeboxen saniert, dazu kam noch ein Wasserschaden. Der grosse Auslauf bei den Kleintieren musste ebenfalls mit einem Maschendraht überdacht werden, nachdem ein Marder das Gehege «besucht» hatte. Ab dem Jahr wird das Aussengehege durch eine Lichtflutanlage ergänzt. Eine Gesetzesänderung verlangte erhöhte Liegeflächen, sie wurden 2018 eingebaut.

Aber ausruhen dürfen sich die Tierschützerinnen und Tierschützer leider nicht. So plant man in ca. 3 Jahren einen kompletten Neubau des Paradiesli. Die Gesuche für eine Umzonung beim Kanton sind eingereicht. Man ist guter Dinge, denn in der Zwischenzeit ist wohl allen bewusst geworden, dass das Tierheim Paradiesli im öffentlichen Interesse steht und eine Notwendigkeit für die Gemeinden und die Kantone abdeckt.

DIE BESONDERHEIT

Im Paradiesli werden die Hunde in Rudeln gehalten, was ihrem natürlichen Sozialverhalten nahe kommt. Mehrere Stunden täglich kommen die Hunde in ein grosses Auslaufgehege, wo sie sich, unter Aufsicht einer Fachperson, so richtig austoben, herumrennen, spielen und schnüffeln können. So verbringen die Hunde eine artgerechte und glückliche Zeit im Tierheim Paradiesli. Ist das Interesse für einen Schützling des Tierheims vorhanden, sollte unbedingt ein Termin vereinbart werden. Nur so ist eine seriöse Vermittlung und ein reibungsloser Ablauf des Tierheim-Alltags möglich. Übrigens nimmt das Paradiesli auch Ferienpensionäre auf. Die Kapazitäten sind beschränkt, eine rechtzeitige Anmeldung ist vorteilhaft.

Tierheim Paradiesli

AST&REIN
HOLZBAU UND PLANUNG
Handwerker in der Denkmalpflege
Wir bauen auf Kultur und investieren in Geschichte!
Ast & Rein GmbH · Pascal Jöri · Juch 2 · 6372 Ennetmoos
079 719 49 74 · astundrein.ch

GARAGE
ST. JAKOB
VERKAUF | SERVICE | CARROSSERIE
ALLE MARKEN
UNTER EINEM DACH
garagestjakob.ch
Rübibachstrasse 4, 6372 Ennetmoos, T 041 610 52 13, info@garagestjakob.ch

ENNETMOOS AKTUELL

Die Melioration des Drachenrieds jährt sich im Jahre 2022 zum 80. Mal. Während des zweiten Weltkrieges wurde das Drachenried unter anderem durch Unterstützung von internierten polnischen Flüchtlingen urbar gemacht. Diese Arbeit forderte einen Todesfall. Im Auftrag des Gemeinderates der Gemeinde Ennetmoos wird bis Sommer 2022 der «Kulturweg Drachenried» erstellt. In Gedenken an den verstorbenen Polen wie auch an die gewaltige Arbeit, die von Internierten geleistet wurde, soll ein Gedenkstein / Themenweg auf dem Drachenried erstellt werden. Mit diesem Themenweg wird der Bevölkerung aus Ennetmoos sowie des Kantons Nidwalden die Geschichte hinter der Melioration des Drachenrieds informativ, modern und auf spannende Weise näher gebracht.

Gestaltungsplan Kulturweg

GESTALTUNGSPLAN «ST. JAKOB»

Der Gestaltungsplan St. Jakob bezweckt, eine koordinierte, in die örtliche Situation im Zentrum von St. Jakob optimal eingepasste Überbauung mit innerer Verdichtung zu realisieren. Der Siedlungscharakter soll gewahrt werden. Das Gestaltungsplangebiet liegt in der Wohn- und Gewerbezone 2, im landschaftlich empfindlichen Siedlungsgebiet sowie in der Gefahrenzone 2. Der Gestaltungsplanperimeter umfasst die 3 Parzellen 34 / 338 / 844 mit einer Gesamtfläche von 3416 m^2. Mit dem Erwerb des Grundstückes Parzelle 844, St. Jakob durch die pol. Gemeinde wurden die Grundlagen zu einer Zentrumsüberbauung mit altersgerechten Wohnungen gelegt; die zentrale Lage ist prädestiniert dafür. Für den Kauf der Parzelle 338 bedarf es der Zustimmung an der Frühjahresgemeinde.

SÄGEMEHLDUFT UND...

Am Sonntag, 4. September wird ein Jubiläumsfest 50 Jahre Pfarrei St. Jakob stattfinden. Nach dem Start in Alpnach durchfährt die O-Tour Bike Obwalden am Samstag, 10. September in Ennetmoos das Gebiet Kernwald–Rütimattli–Chabisstein. Ebenfalls sportlich geht es am Sonntag, 11. September beim Allweg-Denkmal zu und her. Zwei Wochen nach dem Eidgenössischen Schwingfest in Pratteln trifft sich die Schwingerelite zum traditionellen 85. Allweg-Schwinget.

...DRÖHNENDE MOTOREN

Endlich, endlich, ein Aufatmen für die Teffli-Freaks! Am Wochenende, 12. und 13. August wird wieder der Ausnahmezustand oder der totale Wahnsinn bei der Teffli-Rally stattfinden. Unterhaltung und die Rennen der möglichen und unmöglichen Vehikel werden wieder gegen 30'000 Zuschauer ins Renngelände locken.

EINE VIELFALT VON ARBEITSPLÄTZEN

Dank der guten verkehrstechnischen Anbindung sind in den letzten Jahrzehnten vor allem im Gebiet Eimatt / Sübielried attraktive Arbeitsplätze entstanden. Dies ist auch ein Verdienst der Korporation als starker Partner.

Der grösste Arbeitgeber von Ennetmoos ist die STEINAG im Rozloch AG, gegründet 1931 im ältesten Industriestandort von Nidwalden. Mit dem neu erschlossenen Steinbruch Rüti, Ennetmoos, im Jahre 2008 wird der Abbau von Kieselkalk für die nächsten Jahrzehnte gesichert, für rund 3.3 Millionen Kubikmeter Gestein liegt die Bewilligung vor. Der Kieselkalk wird durch ein Schacht-Kavernensystem transportiert und im Werk Rotzloch zu verschiedenen Körnungen bis zu Brechsand von 0 bis 2 mm konfektioniert oder zu Gleisschotter zu einer Korngrösse zwischen 32 und 50 Millimeter. Der Kieselkalk besitzt eine hohe Widerstandsfähigkeit, ist äusserst witterungsbeständig und abriebfest. Diese Eigenschaften machen das Material vom Steinbruch Rüti prädestiniert für den Einsatz zum Gleisschotter. Insgesamt werden pro Jahr 300'000 Tonnen abgebaut. Davon werden 50'000 bis 60'000 Tonnen als Gleisschotter verwendet.

Nebst den Steinbruchprodukten fertigt die STEINAG Rozloch Betonwaren aller Art. Anfänglich mit der Herstellung von Zementröhren beschäftigt, trägt sie heute insbesondere zum breiten Angebot der CREABETON-Katalogprodukte im Gartengestaltungsbereich bei. Bekannt ist die STEINAG als Lieferant von massgeschneiderten und hochwertigen Betonelementen im Hoch- und Tiefbau.

Franz Niederberger

Wir frisieren Ennetmooser

...Stanser, Ennetbürger, Buochser, Beckenrieder, Emmetter, Hergiswiler, Dallenwiler, Wolfenschiesser, Stansstader, Oberdorfer und alle Damen, Herren und Kinder.
Mit Haaren kennen wir uns aus!

haarspiel
Für schnittige Frisuren

Öffnungszeiten
Di–Fr: 8–18 Uhr
Sa: 7.30–13 Uhr

Silvia Wermelinger-Wyrsch
Stanserstr. 2, Ennetmoos
Fon 041 612 22 90

Überall für alle
SPITEX
Nidwalden

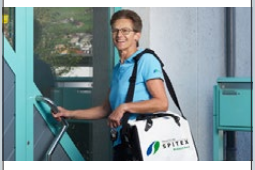

Unterwegs zu Ihnen
www.spitexnw.ch
041 618 20 50

Luftaufnahmen
> aeromotion.ch

ROSEN BALL

23.04.22
MZA ST. JAKOB ENNETMOOS
BAR MZA UND SHOTBAR
DJ DOMEYNI
KROKIBAR
DJ KDM
KAFFEEZELT
ECHO VOM ARVI
TÜRÖFFNUNG 20.00 UHR
EINTRITT CHF 15.– | AB 18 JAHREN
AB 40 JAHREN GRATIS
JUNGES ENNETMOOS

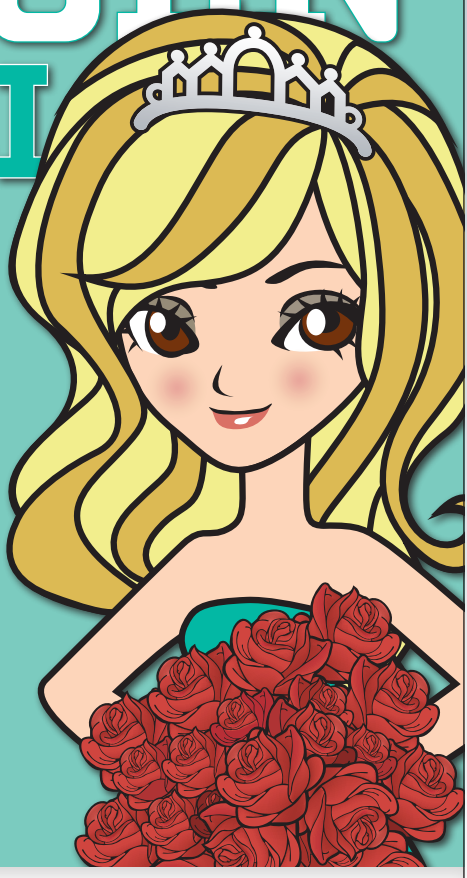

HAUPT-SPONSOREN
Nidwaldner Kantonalbank
Jochpass Berghaus Sagenhaft.